ITON s.r.l.

INTERVENTI SPECIALI PER L'EDILIZIA

ELENCO DI MERITO IMPRESE EDILI Regione Emilia-Romagna

la soatech s.p.a.

AIDECO

Rating di legalità: ★★+ AGCM - Autorità Garante della Concorrenza e del Mercato

Whitelist 2017

aderente a UNINDUSTRIA REGGIO EMILIA

CONSOLIDAMENTI STRUTTURALI

EDILIZIA CIVILE E INDUSTRIALE ARTE E RESTAURO

DEMOLIZIONE CONTROLLATA

ITON S.r.l.

via Prati Vecchi,21

42025 Cavriago (RE) – Italy

COD.FISC. – P.I. **01294950355**

E-mail **iton@iton.it**

PEC **iton.RE00@postepec.cassaedile.it**

Codice ID sistema di interscambio **C3UCNRB**

website **www.iton.it**

Tel. **0522 942620**

Fax. **0522 942621**

PRESENTAZIONE AZIENDALE

Sommario

L'azienda 3
Denominazione e ragione sociale 5
Sede e recapiti 5
Fatturato degli ultimi 3 anni 5
Referenze bancarie 5
Qualificazioni 5
Certificazioni e riconoscimenti 6
Organico attuale 6
Attestati dei lavoratori 6
Allegati 7
Organigramma 8
Attestazione SOA 9
Rating legalità 10

ITON s.r.l.
via Prati Vecchi, 21 – 42025 Cavriago (RE) Italy
COD. FISC. e P. IVA 01294950355 - Codice ID sistema di interscambio C3UCNRB
E-Mail: iton@iton.it - PEC: iton.RE00@postepec.cassaedile.it - Website: www.iton.it
Tel. 0522 942620 Fax 0522 942621

PRESENTAZIONE IMPRESA ITON S.r.l.

L'azienda

La Società ITON S.r.l., costituita il 05-05-1987 esegue direttamente con i committenti o in subappalto ad altre Imprese, su edifici e strutture anche sottoposte alla tutela delle Soprintendenze.
Ha acquisito una grande esperienza proveniente dall'analisi di necessità molteplici e diversificate che sono state risolte con l'impiego di tecnologie specifiche d'avanguardia applicate da personale altamente qualificato e di grande esperienza, utilizzando un parco attrezzature moderno e costantemente aggiornato.
La duratura collaborazione con Soprintendenze, Curie Vescovili ed Enti Pubblici, rende ITON molto affidabile nell'approccio con nuovi clienti.
Informazioni più dettagliate ed aggiornate sulla tipologia dei nostri interventi possono essere reperite nel nostro sito all'indirizzo www.iton.it.

ITON S.r.l. è strutturata in 3 settori tecnici organizzati in funzione dell'attività specifica:

CONSOLIDAMENTI STRUTTURALI

Nel campo degli interventi di consolidamento, ITON è in grado di recuperare ed aumentare la qualità strutturale degli edifici lesionati o dei corpi in elevazione anche rocciosi, operando con le tecniche più innovative.
ITON è specializzata in consolidamento, messa in sicurezza e miglioramento sismico degli edifici.
Anche in fase preventiva è in grado di effettuare la **messa in sicurezza di edifici lesionati o pericolanti.**
Nel consolidamento delle murature è frequente l'impiego, anche combinato, di:

- tiranti occultati in barre o trefoli,
- cuciture armate,
- iniezioni di malte colloidali o resine,
- betoncini armati,
- fibre in carbonio,

Perforazioni e carotaggi
Tiranti e cuciture armate
Iniezioni di resine, cementi e malta colloidali
Iniezione dei tiranti con calza elastica, negli ancoraggi ciechi
Betoncini e intonaci armati
Consolidamento e rinforzo strutturali e con fibre di carbonio
Ripristino funzionalità statica
Adeguamento antisismico
Ristrutturazioni
Sollevamento fabbricati e grandi masse
Restauro di palazzi, chiese e castelli.

ITON s.r.l.
via Prati Vecchi, 21 – 42025 Cavriago (RE) Italy
COD. FISC. e P. IVA 01294950355 - Codice ID sistema di interscambio C3UCNRB
E-Mail: iton@iton.it - PEC: iton.RE00@postepec.cassaedile.it - Website: www.iton.it
Tel. 0522 942620 Fax 0522 942621

e tante altre applicazioni mirate a soddisfare le più svariate richieste progettuali utili al recupero strutturale degli edifici lesionati e ad un loro adeguamento o miglioramento antisismico.

ITON, anche in fase progettuale, rimane un valido punto di riferimento per contribuire, nell'individuazione e nella soluzione dei problemi, a semplificare una più efficace fattibilità esecutiva.

EDILIZIA CIVILE E INDUSTRIALE

ARTE E RESTAURO

L'esperienza acquisita nel gestire in proprio appalti pubblici e privati ci consente di affrontare con serenità anche i lavori inconsueti che richiedono alto contenuto specialistico ed organizzativo.

Oltre agli interventi tradizionali di costruzione e ristrutturazione, la nostra Divisione Edile è competente per effettuare lavori di piccola o grande entità di:

- costruzione di edifici civili e industriali
- restauro e consolidamento di edifici lesionati, solai, volte, pilastri
- restauro architettonico di facciate o fabbricati
- restauro e ricostruzione di elementi portanti o decorativi
- restauro e/o consolidamento del cemento armato
- restauro, rifacimento o consolidamento coperture
- risanamento o impermeabilizzazione delle murature umide
- impermeabilizzazione con guaine, prodotti bentonitici, malte elastiche o cementi osmotici
- placcaggi di elementi in acciaio o lignei con resine epossidiche
- rinforzi strutturali con elementi in acciaio
- sollevamento grandi masse o fabbricati con martinetti idraulici

riassetto, verticalizzazione e/o consolidamento muri fuori piombo

... e molteplici altre applicazioni particolari...

Restauro, ristrutturazione e consolidamento edifici storici, civili o industriali

Costruzioni di edifici civili e industriali

Risanamento di murature umide e restauro cemento armato

Opere di restauro conservativo su apparati murari plastici e pittorici, manufatti lapidei, manufatti lignei, metalli.

DEMOLIZIONE CONTROLLATA

La Demolizione controllata, taglio cemento armato, effettuati con sistemi altamente tecnologici ed alternativi o tradizionali (con martellone o pinza su mezzi meccanici), consentono (tagliando, frantumando o divaricando) di asportare blocchi di materiale scegliendone forma, dimensione e peso.

Perforazione e carotaggio cemento armato

Taglio cemento armato con disco diamantato

Taglio cemento armato con filo diamantato

Frantumazione cemento armato con pinze o divaricatori idraulici

Demolizioni controllate con l'utilizzo di

ITON s.r.l.
via Prati Vecchi, 21 – 42025 Cavriago (RE) Italy
COD. FISC. e P. IVA 01294950355 - Codice ID sistema di interscambio C3UCNRB
E-Mail: iton@iton.it - PEC: iton.RE00@postepec.cassaedile.it - Website: www.iton.it
Tel. 0522 942620 Fax 0522 942621

L'assenza di vibrazioni, polveri ed il rumore limitato, rendono questo sistema insostituibile dove vi sia l'esigenza di demolire rispettando l'ambiente, le attività umane e le strutture che sono destinare a rimanere.
ITON, proponendo le più collaudate ed efficienti tecniche, interviene ovunque vi sia la necessità di risolvere piccoli o grandi interventi di demolizione.
La propria organizzazione è in grado di offrire in tempi brevi consulenza, progettazione, preventivazione e realizzazione dei lavori.

utensili diamantati, taglio e perforazione strutture in murature e cemento armato.

Denominazione e ragione sociale

ITON S.r.l.
Codice Fiscale e Partita IVA: 01294950355
Iscrizione CCIAA di Reggio Emilia n. 01294950355 – R.E.A. n. 174642

Sede e recapiti

Via Prati Vecchi n. 21
42025 CAVRIAGO (RE)

Tel.	0522 / 942620
Fax	0522 / 942621
e-mail:	iton@iton.it
posta certificata:	iton.RE00@postepec.cassaedile.it
sito web:	www.iton.it

Fatturato degli ultimi 3 anni

anno 2015	**€ 3.648.441,00**
anno 2016	**€ 3.057.519,00**
anno 2017	**€ 3.430.823,00**

Referenze bancarie

UNICREDIT - Banca d'Impresa – filiale Reggio Emilia
Banco Popolare Milano – Ag.3 – Reggio Emilia
Credito Emiliano – filiale di Cavriago (RE)
Banca Monte Paschi – filiale di Cavriago (RE)

Qualificazioni

Precedentemente iscritta all'Albo Nazionale Costruttori, è attualmente è in possesso di attestazione SOA per le seguenti categorie e classifiche:

OG 1 "Edifici civili ed industriali"	importo €
classifica II	516.457,00
OG 2 "Restauro e manutenzione dei beni sottoposti a tutela"	importo €
classifica II	516.457,00

Nei limiti previsti dalle vigenti norme, opera anche negli ambiti delle categorie:
OS 2A "Superfici decorate e beni mobili di interesse storico e artistico"
OS 7 "Finiture di opere di natura edile"
OS 21 "Opere strutturali speciali"
OS 23 "Demolizioni di opere"

ITON s.r.l.
via Prati Vecchi, 21 – 42025 Cavriago (RE) Italy
COD. FISC. e P. IVA 01294950355 - Codice ID sistema di interscambio C3UCNRB
E-Mail: iton@iton.it - PEC: iton.RE00@postepec.cassaedile.it - Website: www.iton.it
Tel. 0522 942620 Fax 0522 942621

Certificazioni e riconoscimenti

- Iscritta nell'Elenco di Merito Imprese Edili della Regione Emilia Romagna dal 17/09/2014
- Aderente al Protocollo legalità sottoscritto fra il Ministero dell'Interno e Confindustria dal 28/04/2015
- Iscritta dal 21-012-2016 nell'elenco imprese con rating legalità approvato dall'Autorità Garante della Concorrenza e del Mercato con il punteggio di 2 stelle e 1 più
- Iscritta alla white list presso la Prefettura di Reggio Emilia prot. n. 845/14 del 26-10-2015 (rinnovo in corso) nei settori:
  g) "noli a caldo" h-bis b) "demolizioni di edifici ed altre strutture, sistemazione del terreno per il cantiere edile"
- Iscritta dal 21/04/2017 all'Anagrafe Antimafia Esecutori istituita dall'art. 30 co. 6 del D.L. n. 189/2016 convertito in Legge n. 229/2016

Organico attuale

AMMINISTRATORI / DIRETTORI TECNICI	**3**
TECNICI	**4**
IMPIEGATI AMMINISTRATIVI	**3**
OPERAI, MURATORI, DECORATORI	**18**

Tutti i lavoratori dipendenti ed i tecnici partecipano ai corsi di formazione, informazione ed aggiornamento in materia di sicurezza sul lavoro in ottemperanza a quanto previsto dal D.Lgs. 81/2008.

Attestati dei lavoratori

Il personale assunto è attualmente in possesso dei seguenti attestati rilasciati dalla Scuola Edile di Reggio Emilia o dai consulenti in materia di sicurezza SIL Eng. Srl di Reggio Emilia:

- Formazione base in materia di sicurezza ed igiene sul lavoro (16 ore)
- Formazione ed addestramento attività di 1^ soccorso ed assistenza medica (16 ore),
- Formazione ed addestramento antincendio ed evacuazione (8 ore),
- Addetti al montaggio, smontaggio e trasformazione ponteggi (32 ore),
- Formazione ed informazione dei preposti nel settore edile (8 ore),
- Formazione e conduzione in sicurezza di piattaforme, cestelli e muletti (16 ore)
- Lavori in altezza e salvataggio in quota (8 ore)
- Installazione linee di vita (16 ore)

I nostri operai e tecnici partecipano inoltre a corsi di natura tecnica riguardanti le specifiche attività (segnaletica stradale, macchine movimento terra, ambienti confinati, gru a torre, taglio e perforazione c.a., taglio con filo diamantato, tecniche di fissaggio, posa di fibre in carbonio...)

ITON s.r.l.
via Prati Vecchi, 21 – 42025 Cavriago (RE) Italy
COD. FISC. e P. IVA 01294950355 - Codice ID sistema di interscambio C3UCNRB
E-Mail: iton@iton.it - PEC: iton.RE00@postepec.cassaedile.it - Website: www.iton.it
Tel. 0522 942620 Fax 0522 942621

- Organigramma
- Attestazione SOA
- Rating legalità

ITON s.r.l.
via Prati Vecchi, 21 – 42025 Cavriago (RE) Italy
COD. FISC. e P. IVA 01294950355 - Codice ID sistema di interscambio C3UCNRB
E-Mail: iton@iton.it - PEC: iton.RE00@postepec.cassaedile.it - Website: www.iton.it
Tel. 0522 942620 Fax 0522 942621

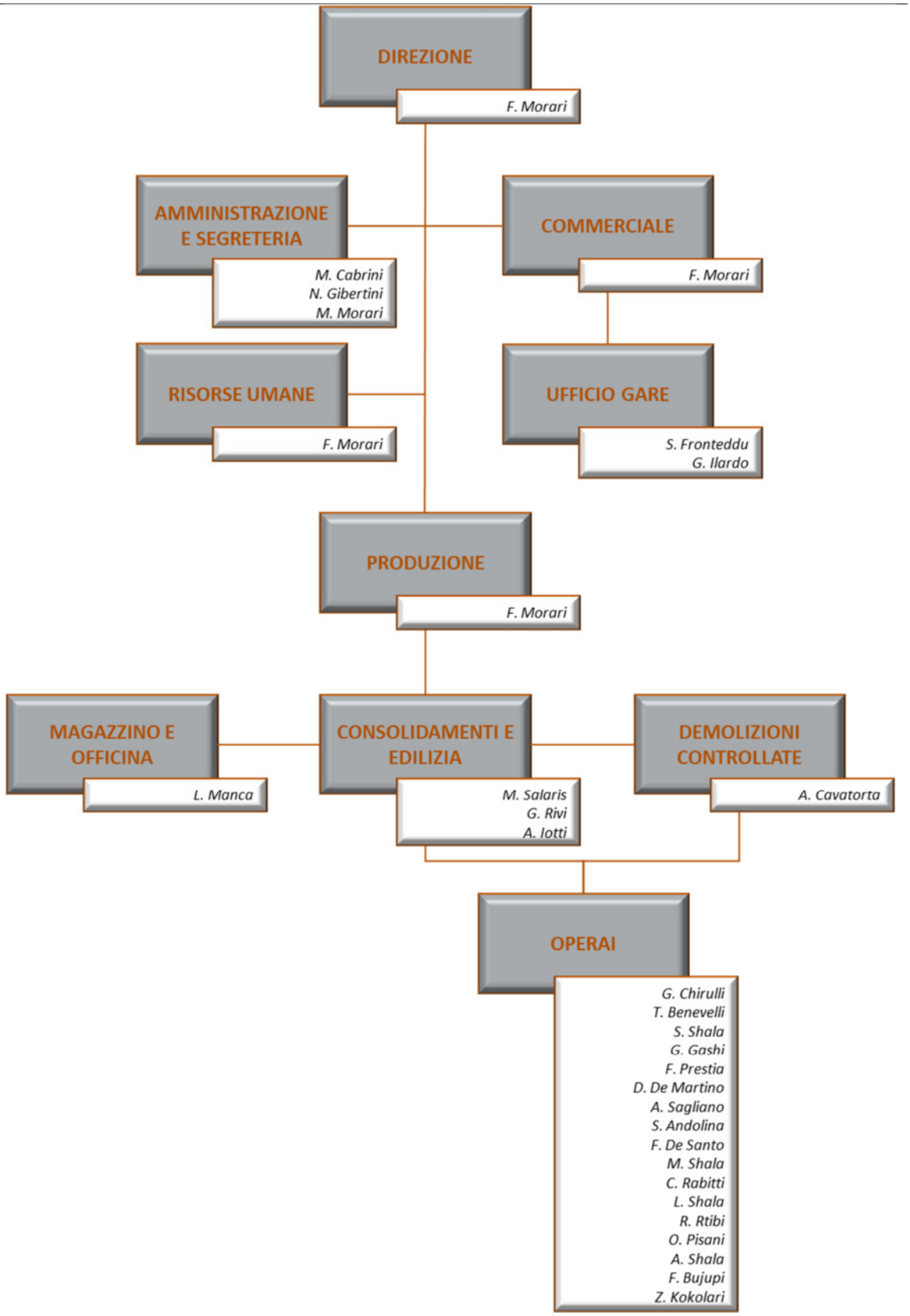

ITON s.r.l.
via Prati Vecchi, 21 – 42025 Cavriago (RE) Italy
COD. FISC. e P. IVA 01294950355 - Codice ID sistema di interscambio C3UCNRB
E-Mail: iton@iton.it - PEC: iton.RE00@postepec.cassaedile.it - Website: www.iton.it
Tel. 0522 942620 Fax 0522 942621

la soatech s.p.a.
organismo di attestazione

www.lasoatech.it
info@lasoatech.it

Codice Identificativo : 03734500873 (Autorizzazione n.17 del 14/11/2000)

ATTESTAZIONE DI QUALIFICAZIONE ALLA ESECUZIONE DI LAVORI PUBBLICI
(ai sensi del D.P.R. 207/2010)

Rilasciato alla impresa:	ITON SRL		
C. F.:	01294950355	P. IVA:	01294950355
con sede in:	CAVRIAGO	CAP: 42025	Provincia: RE
Indirizzo:	VIA PRATI VECCHI N. 21		
Iscritta alla CCIAA di:	RE	al n.:	01294950355

Rappresentanti legali		Direttori tecnici	
Nome e Cognome	Codice fiscale	Nome e Cognome	Codice fiscale
CARMELO SANTO FRONTEDDU	FRNCML56B06B099R	P.I. FRANCO MORARI	MRRFNC55D10E253O
FRANCO MORARI	MRRFNC55D10E253O	Arch. ROBERTO CHIERICI	CHRRRT54M04H771J
ALESSANDRO CAVATORTA	CVTLSN69E23G337V	P.I. CARMELO SANTO FRONTEDDU	FRNCML56B06B099R

Categorie e classifiche di qualificazione:

Categoria	Classifica	C.F. direttore tecnico cui è connessa la qualificazione
OG 1	II	
OG 2	II	

Attestazione n.: 25032/17/00	(N.ro prog./ codice SOA)	Sostituisce l'attestazione n.:	(N.ro prog./ codice SOA)
Data rilascio attestazione originaria 06/10/2016	Data scadenza validità triennale 05/10/2019	Data scadenza intermedia (cons. stab.)	
Data rilascio attestazione in corso 06/10/2016	Data effettuazione verifica triennale	Data scadenza validità quinquennale	05/10/2021

Firmatari

Rappresentante Legale	PARASILITI ROSARIO	Direttore Tecnico	FARINELLA FAUSTO

ORGANISMO DI ATTESTAZIONE la soatech s.p.a. LA SOATECH S.p.A. Cod. Ident. 17

Pagina 1 di 1

ITON s.r.l.
via Prati Vecchi, 21 – 42025 Cavriago (RE) Italy
COD. FISC. e P. IVA 01294950355 - Codice ID sistema di interscambio C3UCNRB
E-Mail: iton@iton.it - PEC: iton.RE00@postepec.cassaedile.it - Website: www.iton.it
Tel. 0522 942620 Fax 0522 942621

Autorità Garante
della Concorrenza e del Mercato

Rif. RT3554

Spett.le ITON S.R.L.
c.a. sig. Franco Morari
(legale rapp.te dell'impresa)
iton.re00@postepec.cassaedile.it

COMUNICAZIONE VIA PEC

OGGETTO: *richiesta di Rating di legalità, ai sensi dell'art. 2, comma 1, del Regolamento adottato dall'Autorità Garante della Concorrenza e del Mercato con delibera n. 24075 del 14 novembre 2012, come da ultimo modificato con delibera n. 26166 del 13 luglio 2016, in attuazione dell'art. 5-ter del d.l. n. 1/2012, così come modificato dall'art. 1, comma 1-quinquies, del d.l. n. 29/2012, convertito, con modificazioni, dalla l. n. 62/2012.*

Si comunica che l'Autorità, nella sua adunanza del 21 dicembre 2016, ha esaminato la domanda, pervenuta in data 20 ottobre 2016, da Lei sottoscritta e redatta mediante compilazione del formulario per l'attribuzione del Rating di legalità.

In base alle dichiarazioni rese, nonché all'esito delle valutazioni effettuate, l'Autorità ha deliberato di attribuire alla società ITON S.R.L. (C.F. 01294950355) il seguente punteggio: ★★+, risultante da una stelletta per i requisiti di base di cui alla sezione B e da una stelletta e un "+" per i requisiti premiali descritti nella sezione C del formulario.

La società sarà inserita nell'elenco delle imprese con Rating di legalità, così come previsto dall'art. 8 del Regolamento. Ai sensi dell'art. 6, comma 1, del Regolamento, il Rating di legalità ha durata di due anni dal rilascio ed è rinnovabile su richiesta.

Si rammenta, infine, che, ai sensi dell'art. 7, comma 1, del Regolamento, l'impresa cui è stato attribuito il rating è tenuta a comunicare all'Autorità ogni variazione dei dati riportati nei propri certificati camerali e qualunque evento che incida sul possesso dei requisiti di cui agli articoli 2, comma 2, e 3, comma 2, nonché gli eventi di cui all'articolo 6, commi 6 e 7, entro dieci giorni dal verificarsi degli stessi, pena la revoca di cui all'articolo 6, comma 4, del Regolamento.

Distinti saluti.

IL SEGRETARIO GENERALE
Roberto Chieppa

ITON s.r.l.
via Prati Vecchi, 21 – 42025 Cavriago (RE) Italy
COD. FISC. e P. IVA 01294950355 - Codice ID sistema di interscambio C3UCNRB
E-Mail: iton@iton.it - PEC: iton.RE00@postepec.cassaedile.it - Website: www.iton.it
Tel. 0522 942620 Fax 0522 942621